BAIRRO: SÃO LUIZ

" SEU DIA TERMINA BEM QUANDO A SEGURANÇA ESTÁ INSERIDA NO SEU PROJETO "

NESTE PROJETO NÃO HÁ IMPLICAÇÃO AMBIENTAL QUE NECESSITE DE LICENÇA.

CEMIG	Data	NS
	16/04/2019	1122214102

Viabilidade técnica analisada para entrada de dossiê
PART com validade até: 90 dias
Liberado por: Josué Cândido da Silva
EM/MP Nº. Pessoal: E228406

Dispositivo de Manobra ou Proteção
Nº TRAFO 160504 - 3-30

COORD: 453626:7881270

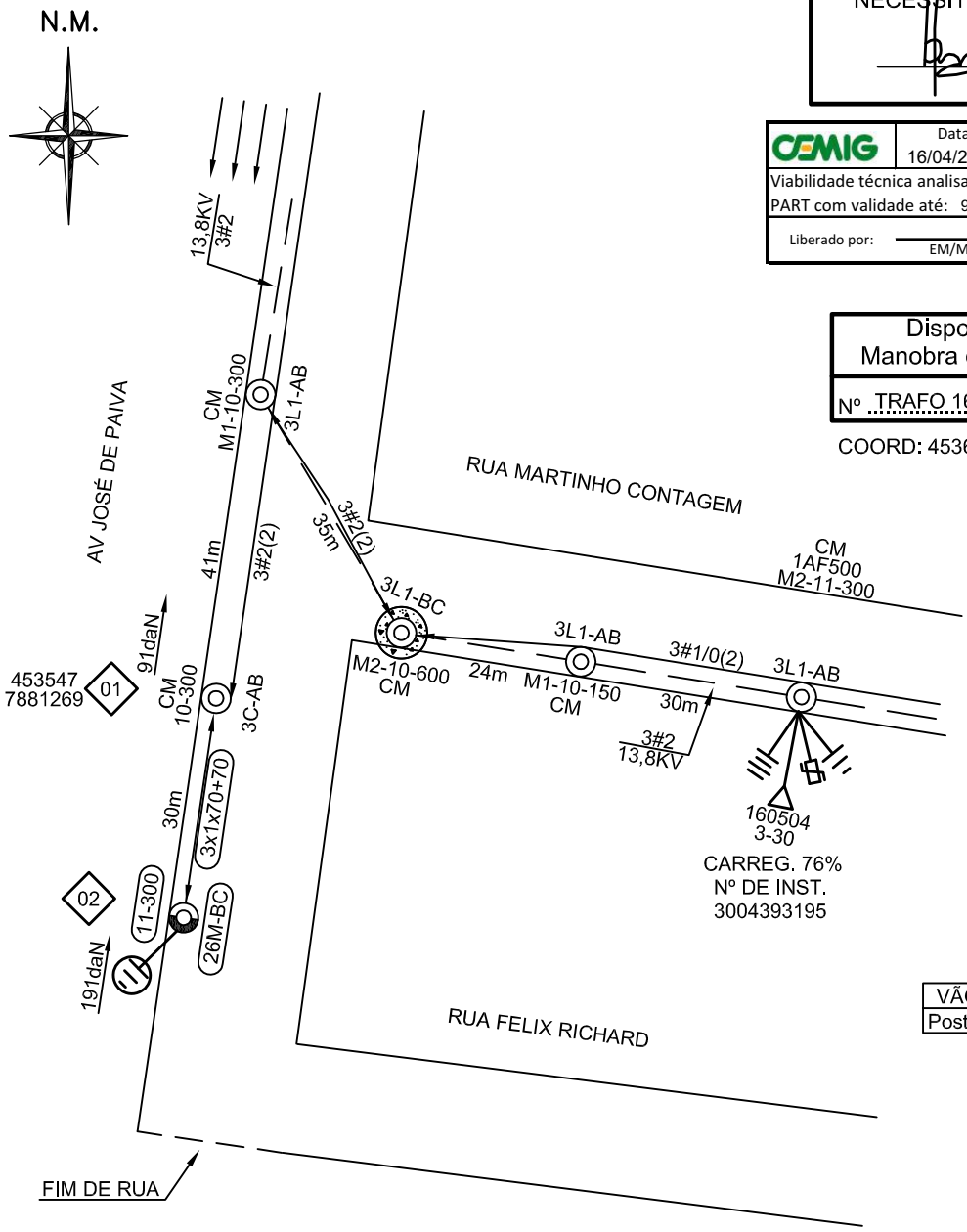

VÃO REGULADOR
Poste 01 ao 02 VR=30

- NOTAS
- NÃO POSSUI INTERFERÊNCIA DE OUTRAS EMPRESAS (USO MÚTUO)
- NÃO POSSUI MEIO-FIO
- O ENGASTAMENTO DO POSTE 11-300 DEVE SER DE 1,8m CONFORME ND 3.1

R.T. THIAGO HENRIQUE SANT'ANA - CREA 187.875/D

AB 078-18

CÓD.LOCALIDADE	ALIMENTADOR
83418	AETD-14

ALTERAÇÕES				
V1	.	EMISSÃO INICIAL	DATA	FEITO
	.			VISTO
				APROV.

CLASSIFICAÇÃO

C S M	EMPREENDIMENTOS IMOBILIÁRIOS LTDA	ESCALA 1:1000	
PROJ.	VISTO		
DES. P.N.	APROV.	ER/RD 1122214102	1 / 1
CONF.	DATA 11/12/2018	FOLHA – 4528-8810	ARQ

EXTENSÃO DE REDE PARA ATENDER A PREFEITURA MUNICIPAL EM ABAETE-MG

FORMATO A4